

COMUNE DI CASALEONE  
Provincia di Verona

P.A.T.

2

Scala 1:10.000

# Carta delle Invarianti

**PROGETTAZIONE** Andrea Mantovani  
**COLLABORATORI** Anna Biondi, Lara Parisi  
**CONSULENZE** Daniel Mantovani - Quadro Concettivo e Coordinamento Informativo  
**SPECIFICAZIONE** Andrea Mantovani - Valutazione Ambientale Strategica  
 Ciro Benicà - Analisi Agronomica e VIVA  
 Cristiano Marotta - Analisi Geologiche e Valutazione Compatibilità Idraulica  
**COMUNE DI CASALEONE** Fausto Lorenzetti  
**UFFICIO DI PIANO** Ornella Ferrari  
**REGIONE VENETO** Direzione Urbanistica  
**PROVINCIA DI VERONA** Settore Programmazione e Pianificazione Territoriale

**Progettista**  
 arch. Andrea Mantovani  
 Sindaco

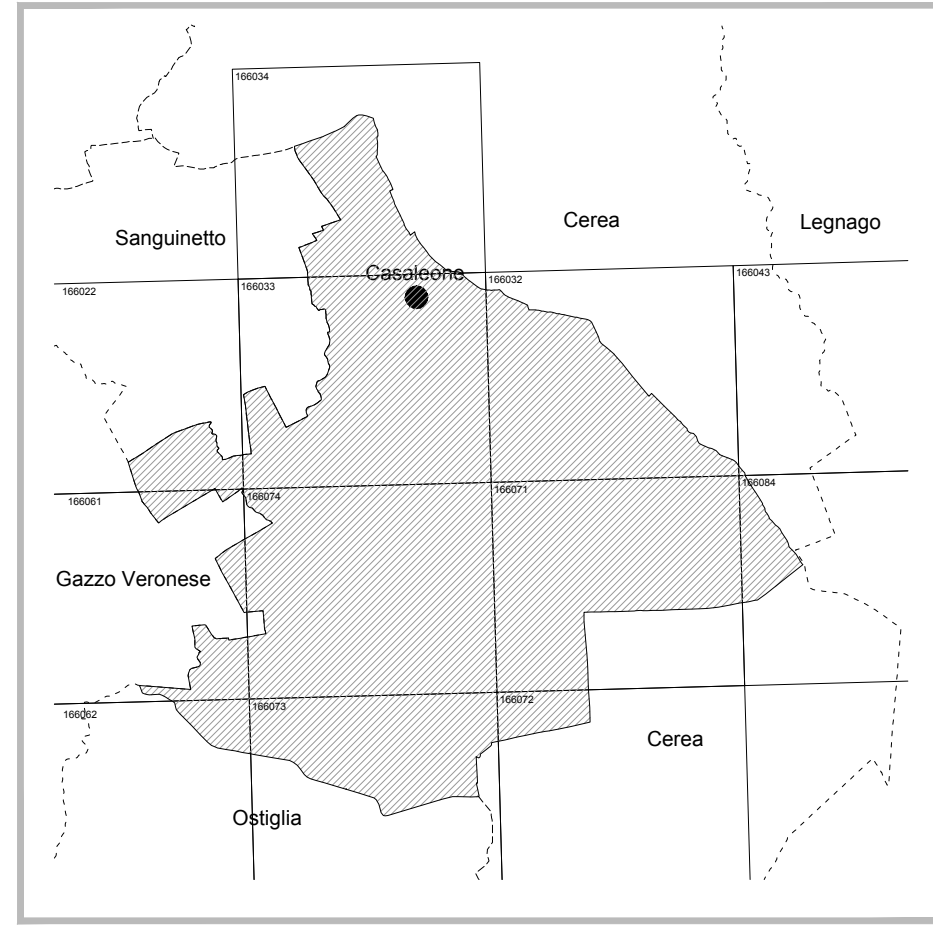

**Dr. Gabriele Ambrosi**  
 Regione Veneto

**Direzione Urbanistica**  
 Provincia di Verona

**Settore Programmazione e Pianificazione Territoriale**

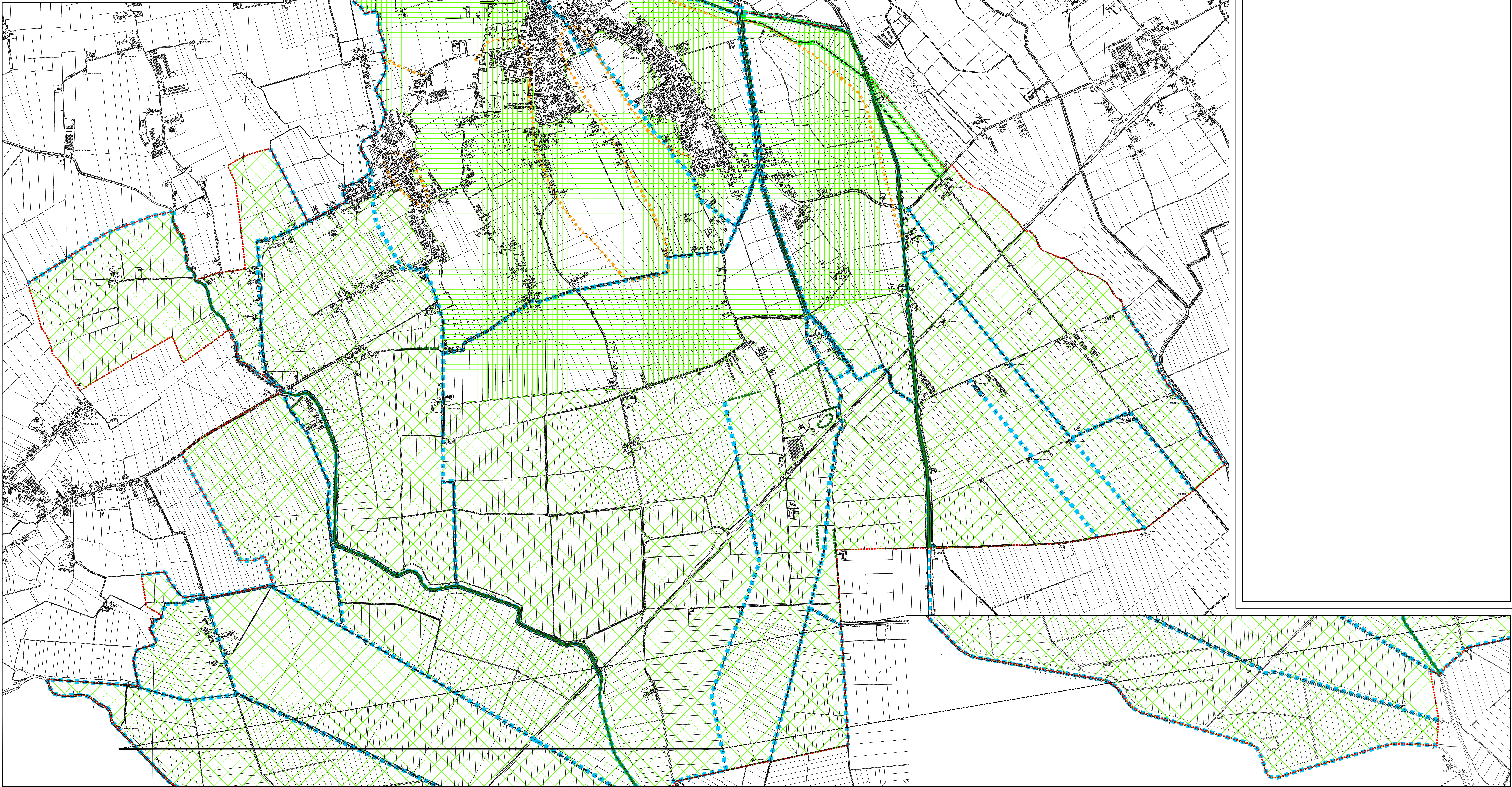
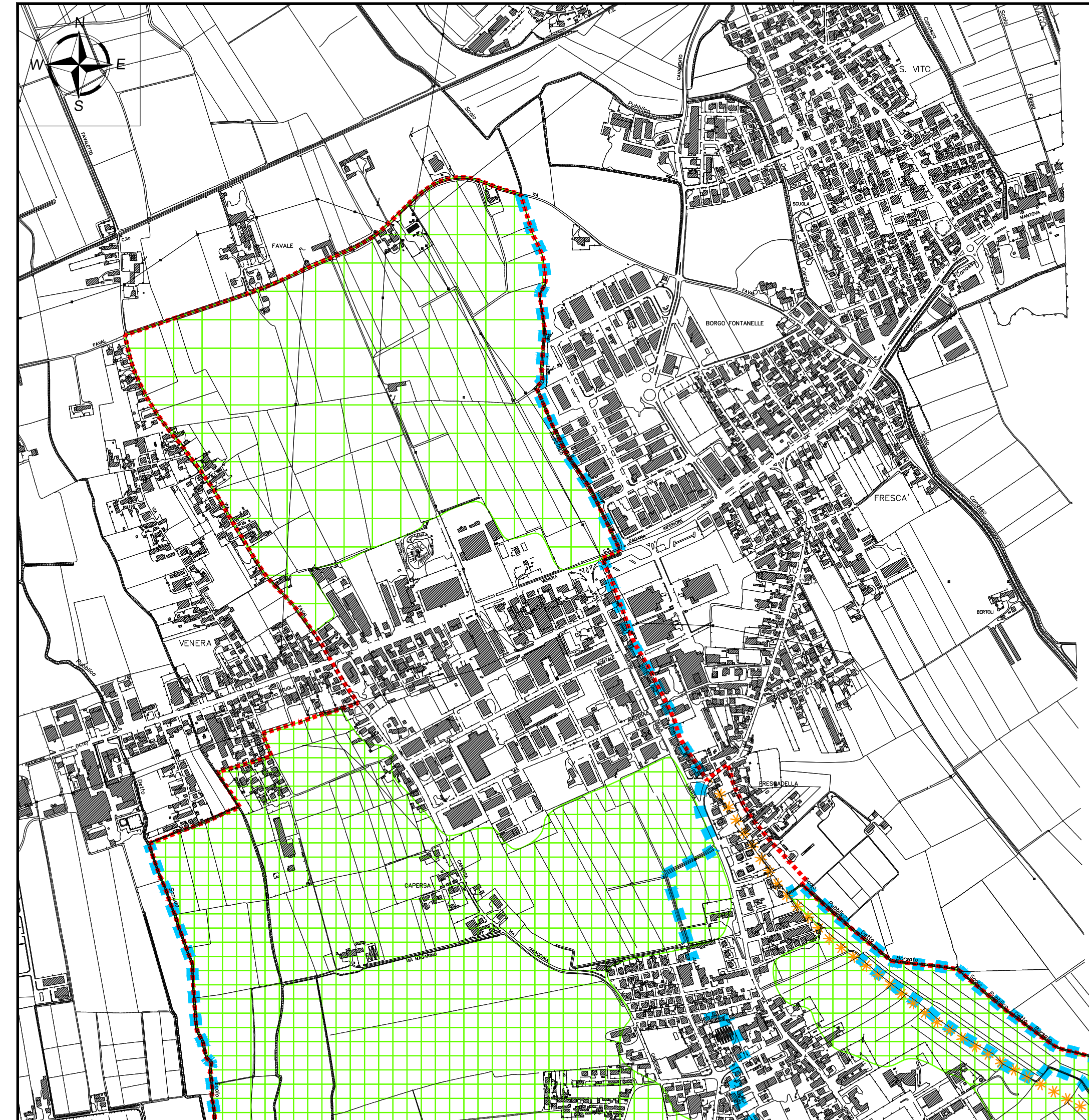

Numero 2  
 Carta delle Invarianti

Scala 1:10.000  
 N.T.

## LEGENDA

- Confini Comunali
- Invarianti di natura geologica** art. 7
  - Area palustre
  - Orlo di scarpata di erosione fluviale o di terrazzo < 5ml.

- Invarianti di natura idrogeologica** art. 7
  - Corsi d'acqua pubblici

- Invarianti di natura paesaggistica - ambientale** art. 7
  - Paesaggio fluviale
  - Siepi e/o filari alberati

- Invarianti di natura agricolo - produttiva** art. 6
  - Zona vocata alla produzione del radicchio rosso e del Vialone Nano
  - Zona vocata alla produzione dell'asparago